ワックス掛けに疑問を抱き、
フロアコーティングを皆様へお届けしてから20年以上…
更に安全に衛生的に快適にお過ごし頂けるように、
長きに渡る開発の末、我々は進化を遂げました…
長いお付き合いとなるフロアコーティングは、
これからは**塗膜性能**で選ぶ時代です。

**抗菌も抗ウイルスもSIAA製品登録済みで**
**SIAAの安全性基準に適合しています。**

SIAA ISO 22196 抗菌加工　SIAA ISO 21702 抗ウイルス加工

SIAAマークは、会員がSIAAガイドラインへの適合を自己責任において認証する「自己認証を表明するマーク」であり、かつ品質と安全性に関する情報が公開されていることを示す「品質と安全性に関する情報開示マーク」です。

使用加工剤:有機合成　加工方法:塗装　加工部位:塗装面　登録番号:JP0122382A0001U　他

抗菌とは …… 製品の表面上の細菌の増殖を抑制すること
抗ウイルスとは …… 製品の表面上の特定ウイルスの数を減少させること

**ただキレイにするのではなく、目に見えない効果をご提供する責任として裏付けされた試験に基づいた塗膜効果を、現地施工としてご提供します。**

近年、衛生面・快適性の面から、床材自体に抗菌・抗ウイルス効果がある床材がたくさん販売されております。その効果は、ワックスやその他塗料などを塗布するメンテナンスにおいて、効果が阻害されてしまいます。メンテナンスが必要な場合は、変わらぬ効果が付与された安全性の高いコーティングをご検討下さい。

**ご家族の快適な暮らし作りに…**
**赤ちゃんが安心して床でお昼寝できる…**
**ペットにも安心な床…**

## ? これは何か解りますか？

この黒い塊は、長年かけられていたワックスを前処理として、はくりしている写真です。
多くのワックスは変色しますが、変色と共に汚れが絡み、時間経過で雑菌の温床となります。
ワックスをかけていて部屋の隅や、椅子の下などの床の色が変わっていたら、特に注意する必要があります。

## 安心・安全・快適なコーティングをお届けします。

**人と環境に優しい**
- **有害な化学物質を含まないフロアコーティングですので、病院や幼保施設・飲食店など様々な業種業態で採用されています。**
- **ワックスとは異なり、アレルギー物質過敏症を引き起こす心配もありません。**

※過去、清掃業のスタッフが、ワックスが原因とされるアレルギー物質過敏症を引き起こし、労災認定されています。

**床暖房もOK!**
- **耐熱性にも優れたA1フロアコーティングは、万が一熱い飲み物をこぼしても大丈夫です。**
- **スチーム洗浄機を使用しても溶け出す事はありませんので、床暖房にも安心して施工できます。**

※スギ・ヒノキ等の針葉樹無垢材については、床材本来のソリなどが発生する為、お断りさせて頂く場合があります。

**お手入れも簡単**
- **耐薬品性能が高いA1フロアコーティングは、水や洗剤で塗膜が剥がれる心配はありません。**
- **毎日のおそうじでアルコールや次亜塩も使用でき、汚れも簡単に落とせますので、より衛生的にお使い頂けます。**
- **施工後からお使い頂ける、専用のメンテナンスオイルもご提案致します。**

**性能試験等**
- **SIAA規格に準拠した試験はもちろん、食品衛生法・食品、添加物等の規格基準試験を受けており、滑り性能試験（C・S・R）を始め、ご提案する塗料はすべて裏付けされた試験を受けております。**
- **各種報告書等は、営業担当者までお申し付け下さい。**

**20年以上に渡り、皆様へお届けしてきたコーティングの天敵は、**
**家具などの引きずりや入り込んだ砂等です。**
**必要に応じて、タッチアップやリコートが可能ですので、お気軽にお申し付け下さい。**

**弊社の理念に賛同して頂き、御力添えを頂ける協力業者様を随時募集しております。**

我々は、現地施工を販売する為、商材のみを販売する事は一切ありません。
法人・個人に関わらず、お客様に心からお喜び頂く事を理念としてお考えであれば、ぜひお問合せ下さい。

**●加盟金無し　●ロイヤリティー無し**

※弊社ホームページのお問合せフォームから、お気軽に御連絡下さい。


そこで暮らす人々が、安心して生活できる衛生仕上げのフロアコーティング
**株式会社エイワン・システム**［A1 FLOOR SYSTEM GROUP 本部］
本　　社／〒392-0131 長野県諏訪市湖南大熊3099　TEL.0266-57-5591 FAX.0266-57-5592
技術研究室／〒594-1157 大阪府和泉市あゆみ野2-7-1 地方独立行政法人 大阪産業技術研究所 新技術開発棟 F-303　TEL.0725-51-2690
URL：https://www.a1systems.jp/　E-mail：info@a1systems.jp
携帯・スマホからはQRコードでアクセス

SIAA ISO 22196 抗菌加工　SIAA ISO 21702 抗ウイルス加工

# 進化した

**A1 FLOOR SYSTEM**

現地施工のフロアコーティング

A1 SYSTEM
株式会社エイワン・システム

## 《すべての菌やウイルスに対して、効果がある訳ではございません》

### ●抗ウイルス自社試験データ

下の写真の通り、抗ウイルス性能を有する塗膜と接触したウイルスには、細胞破壊が認められません。

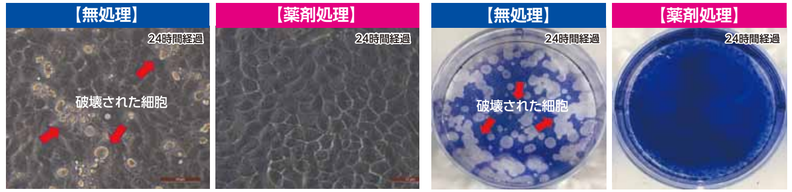


※ウイルスは非常に小さく電子顕微鏡レベルで確認する事になる為、宿主細胞にウイルスを付着させ細胞破壊の試験を行った写真となり、抗ウイルス効果として社内的に試験した【見える化】写真となります。
※右は、視覚的に宿主細胞を着色した写真となり、白く見える部分は破壊された細胞です。

### ●抗菌試験データ

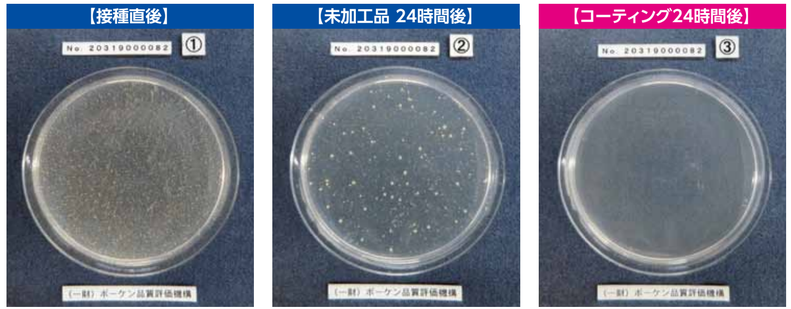


一般財団法人ボーケン品質評価機構にて試験を実施した写真です。
（上記試験についての報告書等を含め、SIAA製品登録に申請した内容は、SIAAホームページをご覧下さい。）

**塗膜効果を最大限に活用する為には、毎日のおそうじが必要です。**

❶抗菌･抗ウイルス効果は、塗膜表面に細菌やウイルスが付着した時に効果を発揮しますが、ホコリや油膜等の汚れが表面を覆った場合は、十分な効果を発揮できません。
❷細菌･ウイルスを減少させる効果を持ちますが、全ての細菌･ウイルスがまったく無くなる訳ではなく、すべての細菌･ウイルスからの感染予防を保証するものではございません。
❸抗ウイルス加工は、病気の治療や予防を目的とするものではありません。
（その他、食品衛生法の試験報告書や滑り性能（C･S･R）試験報告書などは、担当者までお申し付け下さい。）

### コーティング後の専用メンテナンスツールもご提案できます。

塗膜に配合している抗菌剤を使った、専用のメンテナンスオイルです。
日々の生活での汚れをスッキリ落とし、
すべり過ぎを抑える効果もあります。

A1 SYSTEM フロアーメンテナンスオイル Floor Maintenance Oil
抗菌剤配合
日常清掃用 床メンテナンス剤

※この商品は、A1コーティング塗膜専用となりますので、ワックスやその他の塗装をされた床材等には、お使いできません。

# 仕上げは【艶有り仕上げ】・【艶消し仕上げ】からお選び頂けます。

新築施工は元より古材やリメイクに関わる研磨施工も含め、ご挨拶から仕上げまで外注業者を使用する事なく、一貫した責任施工をお届け致します。

## 艶有り仕上げ　A1 FLOOR SYSTEM

## 全艶消し仕上げ　A1 FLOOR SYSTEM

## 化学床艶有り仕上げ　A1 FLOOR SYSTEM

## その他　A1 FLOOR SYSTEM

**キズは必ず付きますが、タッチアップやリコートする事で復元できますので、施工後も安心できるコーティングをご提案致します。**